



Emergenza Covid-19 – a.s. 2020-2021

## Corsi di recupero estivi – Protocollo Covid

Le regole seguenti hanno l'intento di salvaguardare al massimo la salute degli studenti e dei lavoratori che frequenteranno i locali della scuola nel periodo di perdurante emergenza sanitaria e sono da intendersi come aggiuntive rispetto a quelle fondamentali indicate per fronteggiare l'emergenza:

- 1) **Evitare assembramenti mantenendo la distanza di sicurezza.**
- 2) **Utilizzare la mascherina.**
- 3) **Sanificare/Lavare spesso le mani.**
- 4) **Evitare spostamenti inutili.**

Il presente documento, pubblicato sul sito web dell'Istituto, dovrà essere osservato nella sede Centrale di Acquaviva delle Fonti.

### Disposizioni comuni

- L'accesso e l'uscita dai plessi scolastici dovrà avvenire rispettando i percorsi previsti (vedi planimetrie, alla sezione *Regole generali di comportamento - Ingresso a scuola*).
- All'interno dell'Istituto è obbligatorio fare uso della mascherina. Le mascherine dovranno essere di tipo chirurgico. Non potranno essere utilizzate mascherine di comunità. E' inoltre sconsigliato, da parte degli studenti, l'utilizzo delle mascherine FFP2 (verbale del CTS, n. 10 del 21 aprile 2021). Le mascherine chirurgiche da utilizzare durante le attività didattiche giornaliere potranno essere fornite dalla scuola al momento dell'ingresso.
- In tutti i casi in cui si renda necessaria un'interazione, osservare sempre la distanza di sicurezza di almeno 2 metri.
- Al momento di entrare in Istituto, sanificare le mani utilizzando il disinfettante allocato ai diversi ingressi.
- In presenza di febbre (oltre i 37.5) o altri sintomi influenzali vi è l'obbligo di rimanere al proprio domicilio e di chiamare il proprio medico di famiglia e l'autorità sanitaria e di avvertire tempestivamente l'Istituto.
- Riferire tempestivamente al personale scolastico qualora i sintomi suddetti dovessero essere avvertiti anche successivamente all'ingresso nella sede scolastica.
- Il primo giorno di rientro a scuola lo studente dovrà consegnare ai collaboratori di piano un'autodichiarazione (Allegato 1) nella quale si attesta:
  - l'assenza di sintomatologia respiratoria o di febbre superiore a 37.5°C nel giorno di rientro a scuola e nei tre giorni precedenti;
  - che non è stato in quarantena fiduciaria o isolamento domiciliare;
  - che non è stato a contatto con persone positive, per quanto di sua conoscenza, negli ultimi 14 giorni.

**Senza l'autodichiarazione debitamente firmata lo studente non potrà avere accesso a scuola.**

# Regole generali di comportamento

## Attesa all'aperto

- Nell'attesa dell'ingresso, negli spazi aperti, gli alunni dovranno evitare assembramenti mantenendo tra loro la distanza di sicurezza di almeno un metro e utilizzando la mascherina

## Ingresso a scuola

- L'ingresso degli alunni avverrà esclusivamente dalle entrate dedicate a ciascun Ambiente di lezione, secondo il seguente schema:

### Sede Centrale, Acquaviva delle Fonti – 1° piano

Ambiente 35	aula 35	Accesso Blu
Ambiente 37	aula 37	Ingresso Cannello principale
Ambiente 42	aula 42	Accesso Verde
Ambiente 44	aula 44	Ingresso Cannello lato Palestra

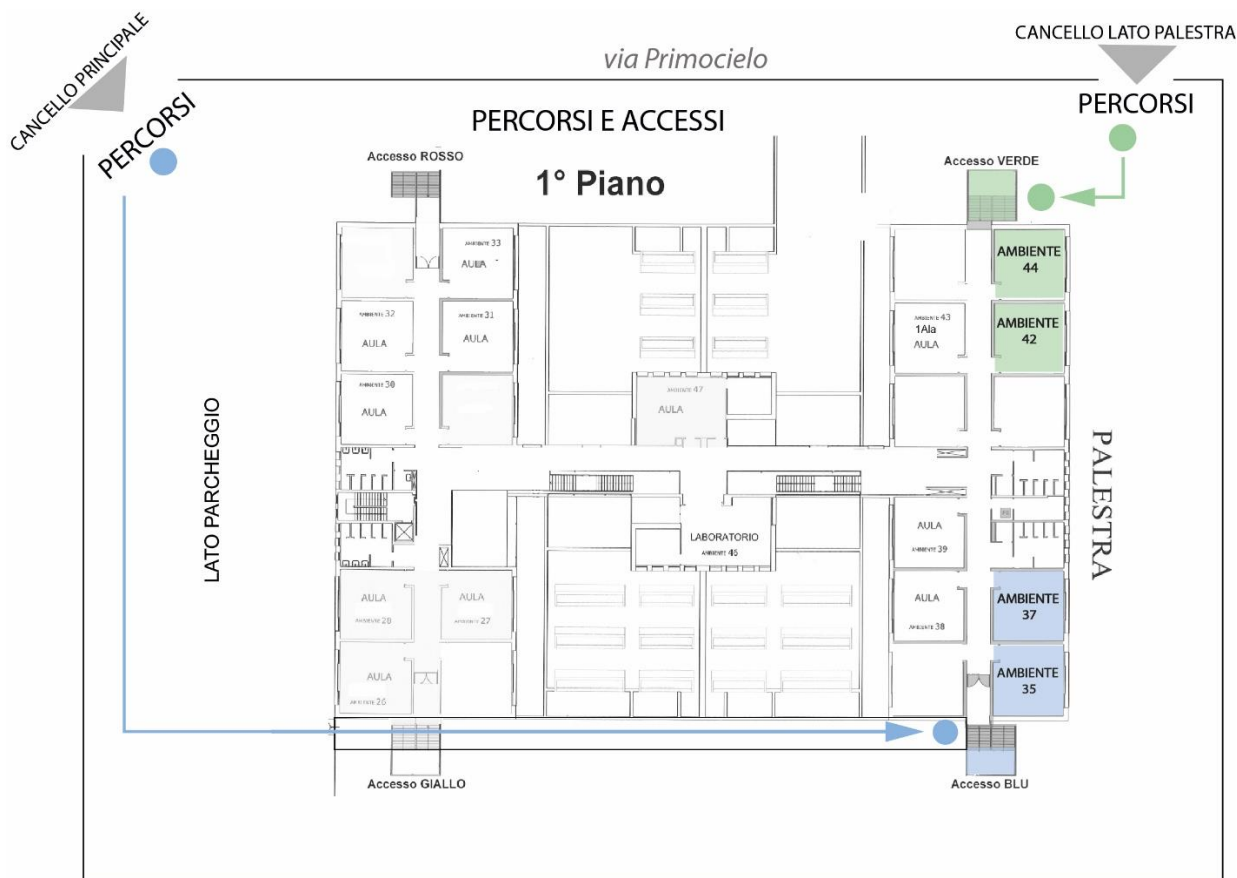

**Sede IPSEOA, Casamassima – Secondo piano**

Ambiente 22	aula 22	Accesso Blu	Ingresso Cancellone principale
Ambiente 21	aula 21		
Ambiente 15	aula 15	Accesso Verde	
Ambiente 23	aula 23		
Ambiente 24	aula 24		

**PIANO TERRA**

Percorsi e Accessi ● ●

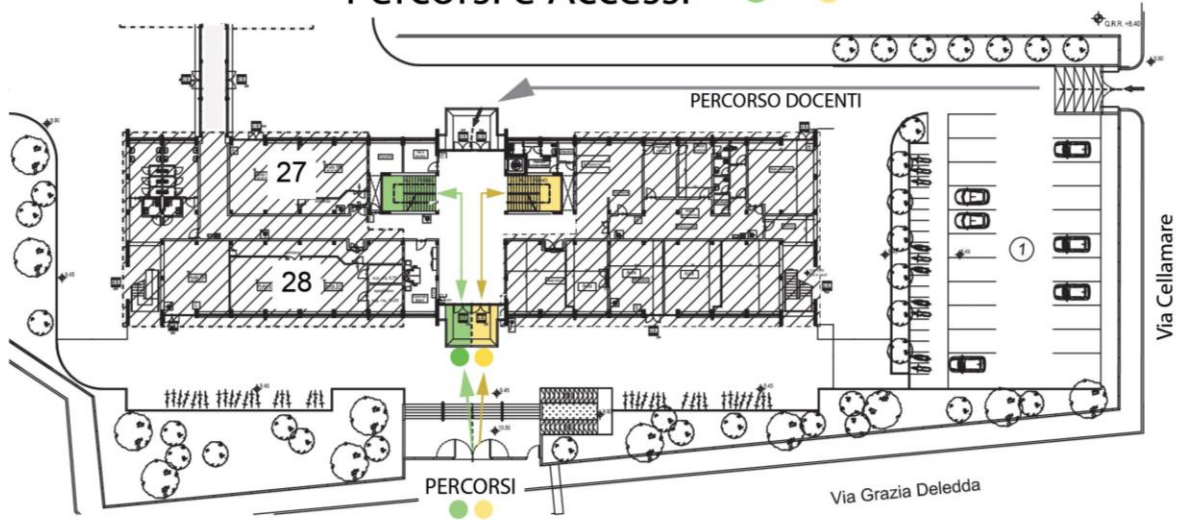

**SECONDO PIANO**

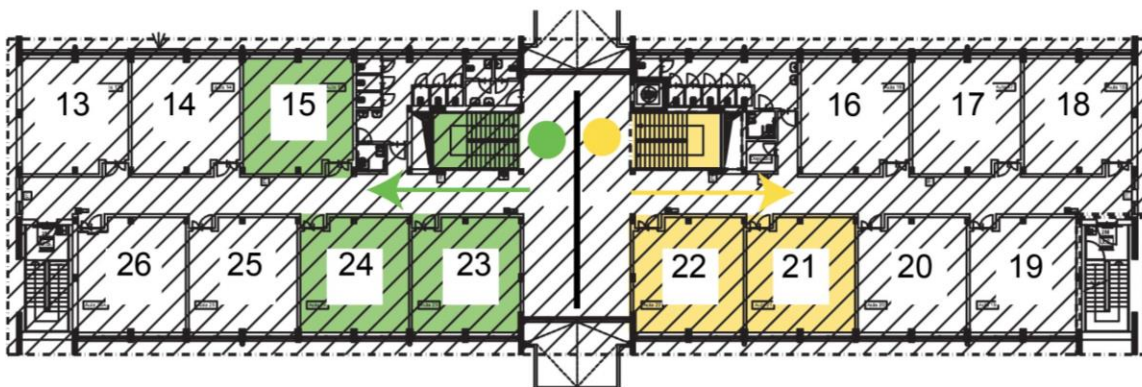

**Gli studenti, quindi, nei diversi giorni, entreranno a scuola dall'Accesso corrispondente all'Ambiente in cui svolgeranno la 1<sup>a</sup> ora di lezione di ogni specifica giornata (così come riportato nel calendario dei corsi)**

- Nelle fasi di ingresso gli alunni sono tenuti a:
  - indossare la mascherina (che potrà essere fornita dalla scuola);
  - procedere in fila indiana mantenendo la distanza di sicurezza di almeno un metro, tenendo la destra e seguendo eventuali indicazioni di direzione;
  - sanificare le mani utilizzando i dispenser presenti ai diversi punti di accesso.
- Entrati a scuola, raggiungeranno direttamente la propria aula, senza attardarsi per alcun motivo nei corridoi al fine di lasciarli liberi per l'ingresso degli altri compagni.

### In aula

- Una volta entrati in aula gli alunni continueranno ad indossare la mascherina.
- Gli alunni non potranno in nessun caso lasciare la propria postazione senza permesso del docente e senza aver indossato la mascherina.

### Spostamento di un alunno all'interno della scuola

- Lo studente potrà spostarsi dal proprio banco solo dietro autorizzazione del docente.
- Gli alunni che abbiano necessità di recarsi presso gli uffici avviseranno il docente in servizio presso la loro aula. Quest'ultimo, laddove gli orari di ricevimento siano in atto, chiederà al collaboratore scolastico del piano di fare richiesta di un appuntamento all'ufficio, indicando nome e classe dell'alunno. Appena vi sia possibilità di ricevimento l'ufficio chiamerà il collaboratore scolastico, il quale scorterà l'alunno nell'ufficio.
- Al momento di rientrare in aula gli alunni laveranno/sanificheranno le mani.

### Accesso ai bagni

- L'accesso ai bagni sarà consentito ad un solo alunno alla volta per ogni Ambiente. Prima dell'ingresso nei locali adibiti a toilette gli alunni aspetteranno l'autorizzazione del collaboratore scolastico del piano. All'interno dei bagni non potranno trovarsi più di n. 2 alunni contemporaneamente.
- Al momento di rientrare in classe gli alunni laveranno/sanificheranno le mani.
- A metà giornata i collaboratori scolastici provvederanno a igienizzare e sanificare i locali dei bagni.

### Spostamento di uno o più studenti per cambio di corso

- Nel caso uno o più studenti debbano spostarsi da un ambiente ad un altro per seguire la lezione di un'altra disciplina, gli studenti dovranno spostarsi:
  - affacciandosi nel corridoio con calma e occupandolo senza ammassarsi;
  - indossando sempre la mascherina;
  - spostandosi nel modo più ordinato e veloce possibile;
  - rispettando la distanza di sicurezza di almeno un metro;
  - seguendo le indicazioni di direzione e in generale tenendo sempre la destra.

### Laboratori (qualora utilizzati)

- All'interno di specifici laboratori (Discipline plastiche, Discipline pittoriche, Polifunzionale, Cucina, Fotografia) e, in generale, in tutti gli ambienti laddove l'attività didattica preveda mobilità e la conseguente impossibilità mantenere la distanza di sicurezza di almeno 1 mt, oltre alle mascherine,

- gli studenti sono obbligati a indossare anche i guanti di lattice. Al termine delle attività i guanti saranno depositati in appositi contenitori posti all'ingresso e all'uscita dei laboratori;
- Nei laboratori si ridurrà al minimo lo scambio e l'utilizzo di materiali didattici in comune fra più studenti (matite, colori, gomme, righe, ecc.). Gli alunni, pertanto, dovranno prioritariamente portare a scuola e utilizzare materiali personali.
  - Per consentire al personale di sanificare dispositivi e strumenti utilizzati in laboratorio al termine di una lezione, i docenti scenderanno in laboratorio con le classi 5 minuti dopo l'inizio della lezione e rientreranno in classe 5 minuti prima del termine.
  - Le attività didattiche nei laboratori dell'IPSSCOA di Casamassima dovranno svolgersi nel più rigoroso rispetto anche dello specifico protocollo di Sicurezza predisposto per quegli ambienti dal Responsabile del Servizio di Prevenzione e Protezione di istituto.

## Uscita

- **Al termine delle lezioni previste per una determinata giornata, ogni studente uscirà da scuola utilizzando l'accesso più vicino all'ambiente nel quale avrà svolto l'ultima ora di lezione.**
- **Anche durante le fasi di uscita saranno obbligatori l'uso della mascherina e il distanziamento di almeno 1 mt;**
- all'interno dell'aula non è consentito accalcarsi davanti alla porta per attendere lo squillo della campanella, né accalcarsi per uscire dall'aula dopo lo squillo stesso: gli studenti dovranno approntarsi e attendere il momento dell'uscita seduti al proprio banco;
- allo squillo della campanella, gli studenti potranno uscire dall'aula solo dopo l'autorizzazione del docente;
- una volta in corridoio, gli studenti, sempre protetti dalle mascherine e regolarmente distanziati, raggiungeranno la propria uscita in fila indiana e con calma;
- non è consentito per alcun motivo l'utilizzo modalità di uscita diverse da quelle qui regolamentate indicate. Qualunque variazione dovrà essere preventivamente autorizzata dal Dirigente scolastico;
- l'uso della mascherina e il distanziamento di almeno 1 mt andranno mantenuti per tutto il tempo di uscita dagli spazi della scuola.

## MISURAZIONE TEMPERATURA CORPOREA (FAMIGLIE)

- I genitori sono tenuti a controllare la temperatura corporea dei propri figli, evitando che si rechino a scuola con una temperatura maggiore di 37,5 °
- In caso di sintomi legati alla possibilità di aver contratto la SARS COVID19 l'alunno sarà accompagnato in un locale predisposto, laddove attenderà in sicurezza di essere prelevato dai propri genitori o tutori.